

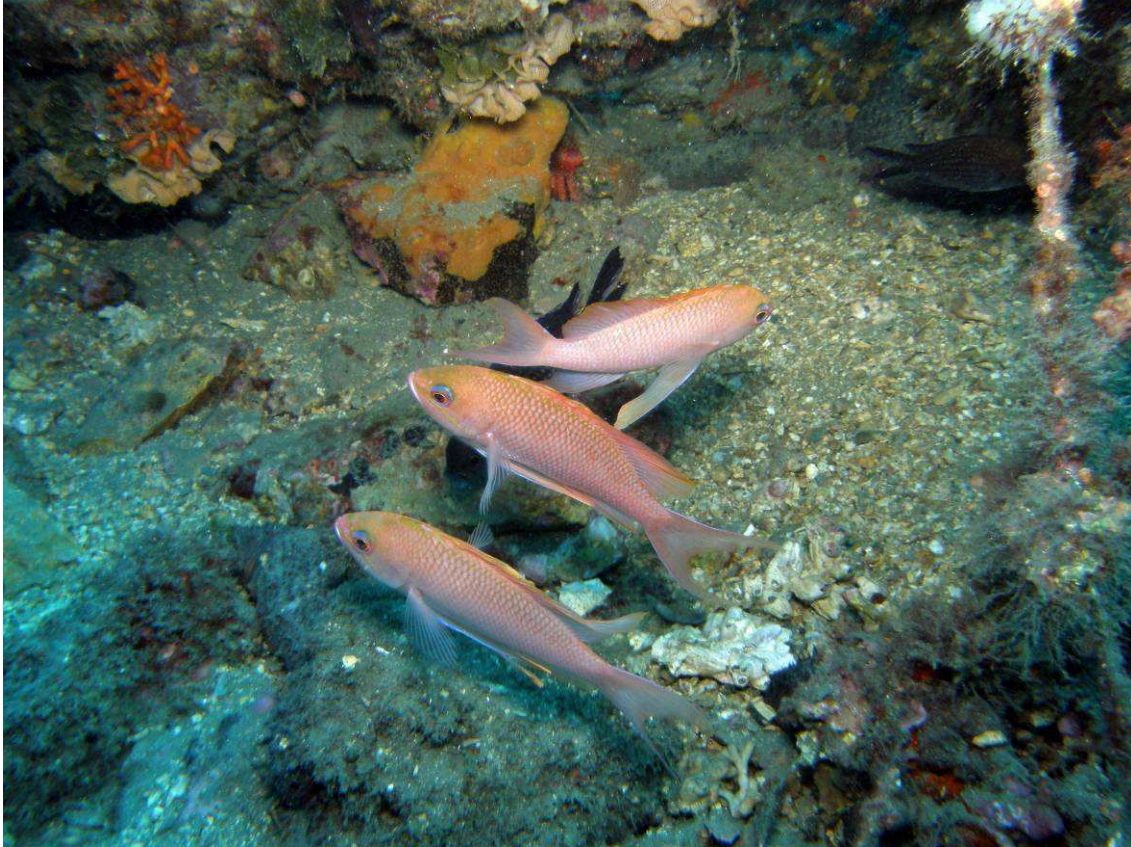



## CALAHONDA BAJO EL MAR



*(Más fotos tras el texto)*

**Nombre común:** Tres colas

**Nombre científico:** Anthias anthias

**Otros idiomas**  Rötling  Marine goldfish  Canario-do-mar, andorinha

 Castagnole rouge

Pez ovalado y de color rojo, que puede llegar a medir hasta 24cm, pero que en Calhonda son más pequeños; la característica forma y longitud de sus aletas dorsal y caudal es lo que le da ese nombre de "tres colas".

Suele encontrarse a profundidades a partir de 25 metros, si bien en Calahonda lo hay a menores profundidades, calculamos que a partir de 15 metros. Suele vivir en grupos en cuevas.

Se alimenta de crustáceos planctónicos y pequeños peces. Son hermafroditas ; comienzan como hembras y cuando muere el macho del grupo, la hembra de más rango se transforma en macho



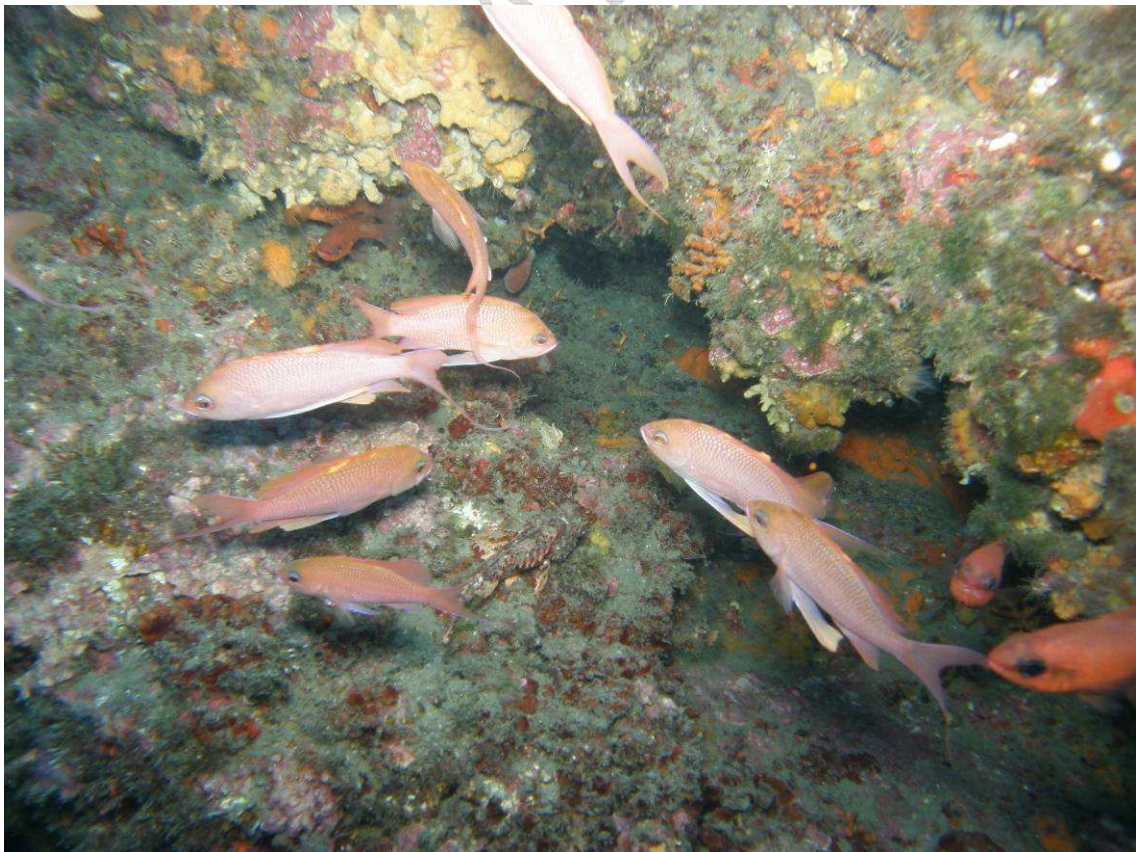
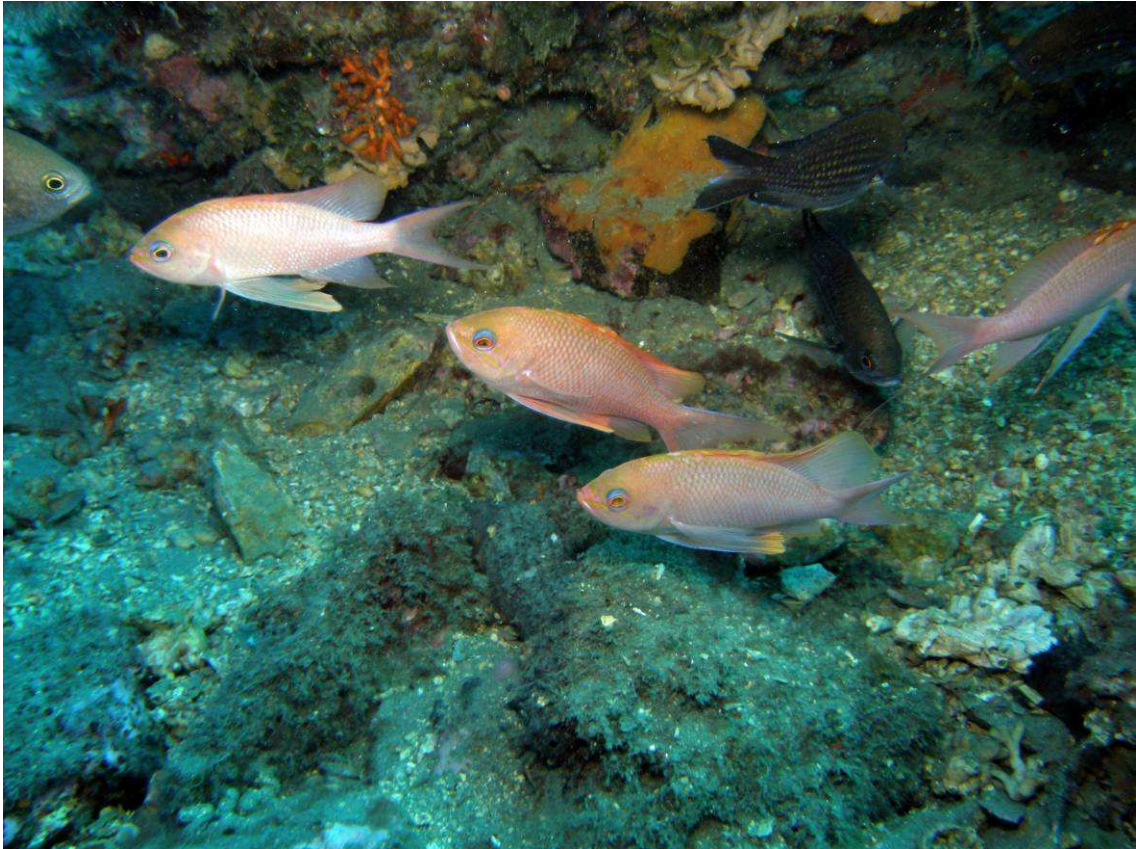





CALAHONDA BAH